

PROYECTO

Recuperamos el Abrazo con la Vega

PROGRAMA 2023
para Santa Fe y la Vega Oeste



Desde el **Ayuntamiento de Santa Fe**, comprometidos con la protección de nuestro entorno, el desarrollo sostenible y el mantenimiento de nuestro patrimonio agrario, ponemos en marcha a propuesta de la **Asociación Somos Vega. Somos Tierra** y desde hace cinco años, herramientas formativas necesarias para que nos permitan recuperar la dimensión económica, social y cultural de la Vega y el territorio, para que vuelva a ser una fuente de riqueza, trabajo y ejemplo de desarrollo sustentable.

Para ello, **se ha diseñado un programa formativo teórico en aula y práctico en huerto**, en el que la participación ciudadana de los diferentes municipios sea la protagonista de los cambios que necesitamos para recuperar "El Abrazo" con nuestro territorio y, en especial, con la Vega.

Todas las actividades formativas se han previsto presenciales en **Santa Fe** y con las medidas adecuadas a la situación de pandemia en las que nos encontramos, según las autoridades sanitarias nos aconsejan.

Para inscribirse, es necesario rellenar la hoja de Inscripción adjunta y posteriormente realizar alguna de las siguientes opciones:

- Enviarla al correo electrónico somosvega.somostierra@gmail.com
- En la web www.somosvegasomostierra.org
- Llevarla a la Oficina de Información del Ayuntamiento de Santa Fe, situada en la planta baja del edificio municipal y ubicada en la Plaza de España nº2.
- Llevarla a la Oficina "Santa Fe Agroecológico" a partir del 09 de Febrero, en la ubicación y horario abajo indicado (previa cita por correo electrónico).

Para más información, se habilitará una Oficina de Atención presencial, denominada "Santa Fe Agroecológico", ubicada en el Huerto de Practicas del proyecto, en C/ Quintillán esquina Mariana Pineda, a partir del 09 de Febrero y con el siguiente horario:

- Lunes de 17 a 21 horas de la tarde (previa cita por correo electrónico)

En esta oficina, además de poder realizar las inscripciones para participar en el proyecto, se atenderán dudas, información, atención profesional a agricultor@s, seguimiento uso de huertos, planificación de riego y producción, organización huertos, investigación sobre banco de tierras, contacto con desemplead@s, asociaciones, comunidades de regantes, centros educativos..., asesoramiento técnico y comercial...

Programa de Prácticas Profesionales Agroecológicas: el recorrido práctico para la formación profesional y avanzada de l@s participantes se desarrolla en los Huertos Lanzadera que la Asociación tiene en Granada, con prácticas tutorizadas en producciones agroecológicas, de la mano de agricultores de "El Abrazo" y bajo asesoramiento de **Somos Vega. Somos Tierra**.

FEBRERO

09 FEBRERO, JUEVES - 18:00 h

PROGRAMA 2023 para Santa fe y la Vega Oeste FEBRERO

ACTIVIDAD

1

SESIÓN PRESENCIAL en Instalaciones Municipales de Santa Fe

SOMOS VEGA. SOMOS TIERRA Y EL PROYECTO

“RECUPERAMOS EL ABRAZO CON LA VEGA 2023”

PROGRAMA DE PRÁCTICAS PROFESIONALES AGROECOLÓGICAS “EL ABRAZO”

Conocemos el Equipo de Somos Vega. Somos Tierra, la Asociación Somos Vega. Somos Tierra, el Proyecto “Recuperamos el Abrazo con la Vega”, el Programa 2023, los Proyectos Colectivos y herramientas materiales y digitales.

10 FEBRERO, VIERNES

PROGRAMA 2023 para Santa fe y la Vega Oeste FEBRERO

ACTIVIDAD

2

SESIÓN PRESENCIAL en Huertos Lanzadera

NUESTR@S AGRICULTOR@S Y NUESTROS PROYECTOS

Huertos Lanzadera: “Jesuitinas” y “Cáritas” de Granada.

Trabajo y aprendizaje a través de las prácticas con nuestros agricultores de Somos Vega. Somos Tierra.

14 FEBRERO, MARTES - 17,00 h

PROGRAMA 2023 para Santa fe y la Vega Oeste FEBRERO

ACTIVIDAD

3

SESIÓN PRESENCIAL en Instalaciones Municipales de Santa Fe

“INTRODUCCIÓN A LA AGROECOLOGÍA Y PLANIFICACIÓN”, CONTEXTUALIZAMOS LA AGROECOLOGÍA, SU VALOR PARA UN SISTEMA ALIMENTARIO SOSTENIBLE Y RESPONDEMOS A LOS INTERROGANTES QUE NOS PLANTEA

Comercialización Agroecológica. Carácter social de la agroecología. Emprendimiento Agroecológico. Taller y experiencia.

16 FEBRERO, JUEVES - 17,00 h

PROGRAMA 2023 para Santa fe y la Vega Oeste FEBRERO

ACTIVIDAD

4

SESIÓN PRESENCIAL en Huertos de Prácticas de Santa Fe

SESIÓN PRÁCTICA DE HUERTOS

Actualizaciones de planificación sobre el terreno, seguimiento del estado del suelo, trabajo de escarda, control y seguimiento de compostera vegetal, reciclaje en huerto, control y seguimiento de plagas y enfermedades, elaboración de caldos de cultivo, control y seguimiento del semillero colectivo con el fin de estudiar tasas de germinabilidad de variedades locales para su recuperación y trasplante.

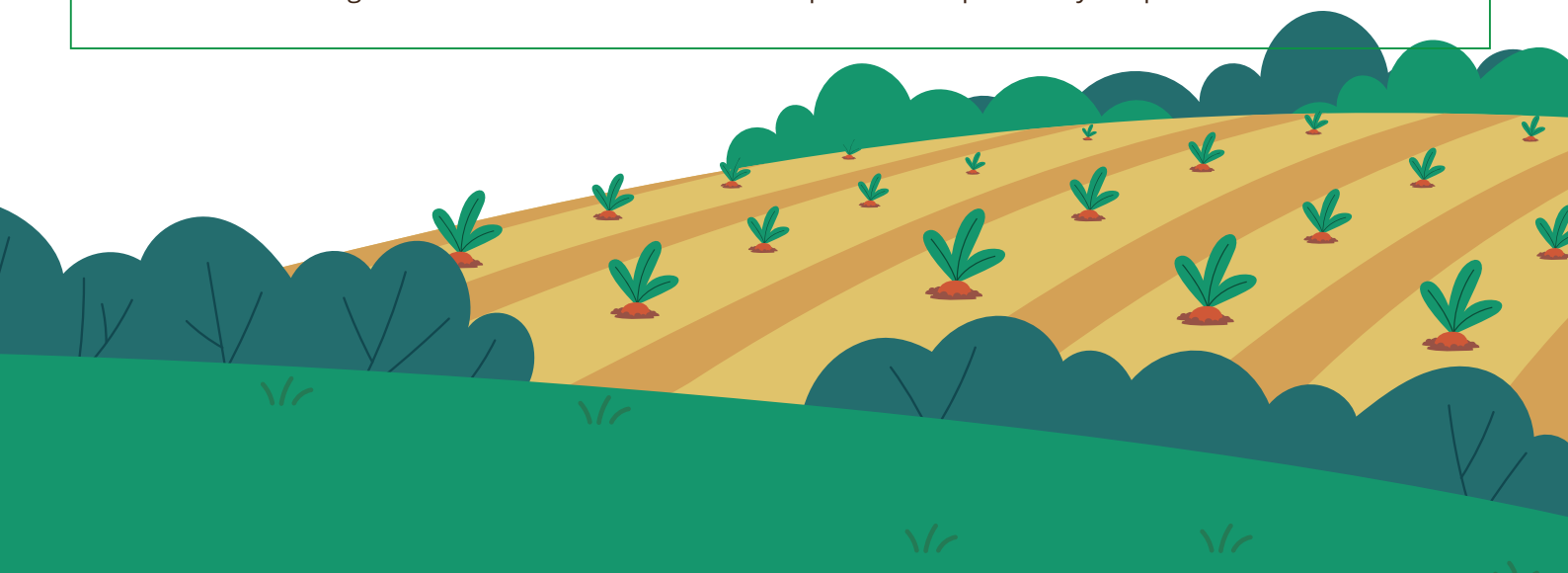

21 FEBRERO, MARTES - 18,00 h

PROGRAMA 2023 para Santa fe y la Vega Oeste FEBRERO

ACTIVIDAD

5

SESIÓN PRESENCIAL en Instalaciones Municipales de Santa Fe

"EL SUELO": DONDE EMPIEZA TODO EN AGROECOLOGÍA

MANEJO AGROECOLOGICO Y BIODIVERSIDAD: ROTACIONES Y ASOCIACIONES DE CULTIVOS.

SIEMBRA Y TRASPLANTE: SEMILLAS COMO BASE DE LA BIODIVERSIDAD, TECNICAS DE REPRODUCCIÓN Y CUIDADOS.

RIEGO, NUTRICIÓN Y ESTRATEGIA DE FERTILIZACIÓN

Iniciación a gestión completa de una parcela agroecológica.

Conocemos la biodiversidad para trabajar la tierra de modo sostenible uniendo métodos tradicionales y conocimiento científico-técnico.

Tipos de suelo, necesidades de las plantas, relación suelo-planta y la importancia del riego en dicha relación. La importancia del cultivo de secano.

Conocimiento y reconocimiento de las semillas, su biodiversidad, técnicas de recuperación, manejo y reproducción. Sistemas de siembra y trasplante y su temporalidad.

Comercialización Agroecológica. Carácter social de la agroecología. Emprendimiento Agroecológico.

Taller y experiencia.

23 FEBRERO, JUEVES - 17,00 h

PROGRAMA 2023 para Santa fe y la Vega Oeste FEBRERO

ACTIVIDAD

6

SESIÓN PRESENCIAL en Huertos de Prácticas de Santa Fe

SESIÓN PRÁCTICA DE HUERTOS

Actualizaciones de planificación sobre el terreno, seguimiento del estado del suelo, trabajo de escarda, control y seguimiento de compostera vegetal, reciclaje en huerto, control y seguimiento de plagas y enfermedades, elaboración de caldos de cultivo, control y seguimiento del semillero colectivo con el fin de estudiar tasas de germinabilidad de variedades locales para su recuperación y trasplante.

MARZO

02 MARZO, JUEVES - 17,00 h

09 MARZO, JUEVES - 17,00 h

PROGRAMA 2023 para Santa fe y la Vega Oeste MARZO

ACTIVIDAD

7

SESIÓN PRESENCIAL en Huertos de Prácticas de Santa Fe

SESIÓN PRÁCTICA DE HUERTOS

Actualizaciones de planificación sobre el terreno, seguimiento del estado del suelo, trabajo de escarda, control y seguimiento de compostera vegetal, reciclaje en huerto, control y seguimiento de plagas y enfermedades, elaboración de caldos de cultivo, control y seguimiento del semillero colectivo con el fin de estudiar tasas de germinabilidad de variedades locales para su recuperación y trasplante.

10 MARZO, VIERNES

PROGRAMA 2023 para Santa fe y la Vega Oeste MARZO

ACTIVIDAD

8

SESIÓN PRESENCIAL en Huertos Lanzadera

NUESTROS AGRICULTOR@S Y NUESTROS PROYECTOS

Huertos Lanzadera: "Jesuitinas" y "Cáritas" de Granada.

Trabajo y aprendizaje a través de las prácticas con nuestros agricultores de Somos Vega. Somos Tierra.

14 MARZO, MARTES - 17,00 h

PROGRAMA 2023 para Santa fe y la Vega Oeste

MARZO

ACTIVIDAD

9

SESIÓN PRESENCIAL en Instalaciones Municipales de Santa Fe

PLAGAS Y ENFERMEDADES DE LAS PLANTAS. GESTIÓN AGROECOLÓGICA CALDOS DE CULTIVO: SOLUCIONES AGROECOLÓGICAS A LOS DESEQUILIBRIOS AGROSISTEMICOS

Taller de enfermedades y plagas más comunes, cómo identificarlos y combatirlos con medios agroecológicos ya sea auto gestionado o externalizado. Propuestas e iniciativas relacionadas. Producción colectiva insumos para bajar costes.

Conocemos las formas de reciclar subproductos de sistemas agroecológicos para auto producir caldos que nos ayuden a combatir desequilibrios mediante recursos de nuestro entorno. Para que sirven, como funcionan y se utilizan.

Comercialización Agroecológica. Carácter social de la agroecología. Emprendimiento Agroecológico. Taller y experiencia.

16 MARZO, JUEVES - 17,00 h

23 MARZO, JUEVES - 17,00 h

PROGRAMA 2023 para Santa fe y la Vega Oeste

MARZO

ACTIVIDAD

10

SESIÓN PRESENCIAL en Huertos de Prácticas de Santa Fe

SESIÓN PRÁCTICA DE HUERTOS

Actualizaciones de planificación sobre el terreno, seguimiento del estado del suelo, trabajo de escarda, control y seguimiento de compostera vegetal, reciclaje en huerto, control y seguimiento de plagas y enfermedades, elaboración de caldos de cultivo, control y seguimiento del semillero colectivo con el fin de estudiar tasas de germinabilidad de variedades locales para su recuperación y trasplante.

28 MARZO, MARTES - 17,00 h

PROGRAMA 2023 para Santa fe y la Vega Oeste

MARZO

ACTIVIDAD

11

SESIÓN PRESENCIAL en Instalaciones Municipales de Santa Fe

HIERBAS ADVENTICIAS Y ACOLCHADOS: BONDADES Y MANEJOS COMPOSTAJE: EL PRINCIPIO DE LA AGROECOLOGÍA.

Hierbas adventicias como recurso de las huertas como creadoras de biodiversidad, fuentes de nutrientes y bioindicadores, base para el manejo agroecológico. El acolchado: potencialidades y diversidad.

Cómo funcionan los procesos de compostado. Propiedades y usos. Valorización de residuos agrícolas. Compostaje colectivo.

Comercialización Agroecológica. Carácter social de la agroecología. Emprendimiento Agroecológico. Taller y experiencia.

30 MARZO, JUEVES - 17,00 h

PROGRAMA 2023 para Santa fe y la Vega Oeste

MARZO

ACTIVIDAD

12

SESIÓN PRESENCIAL en Huertos de Prácticas de Santa Fe

SESIÓN PRÁCTICA DE HUERTOS

Actualizaciones de planificación sobre el terreno, seguimiento del estado del suelo, trabajo de escarda, control y seguimiento de compostera vegetal, reciclaje en huerto, control y seguimiento de plagas y enfermedades, elaboración de caldos de cultivo, control y seguimiento del semillero colectivo con el fin de estudiar tasas de germinabilidad de variedades locales para su recuperación y trasplante.

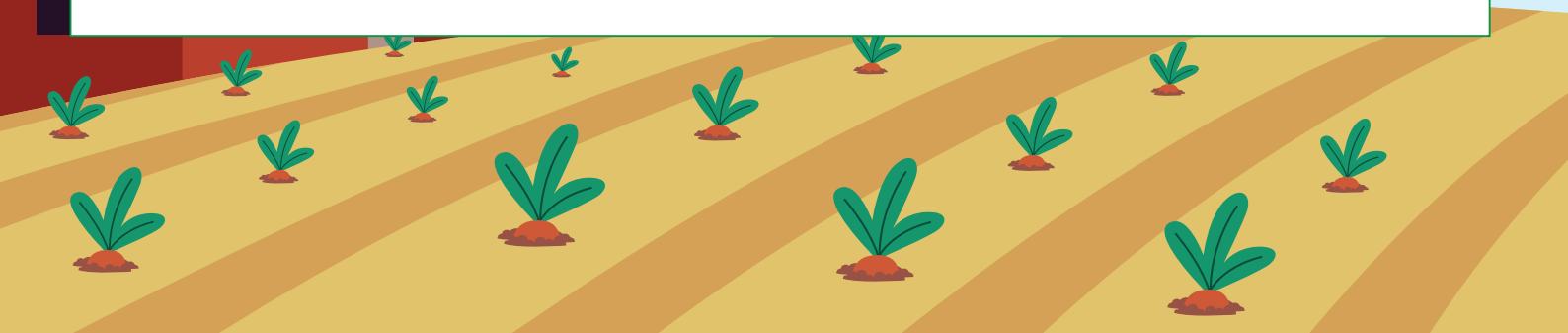

ABRIL

13 ABRIL, JUEVES - 17,00 h

PROGRAMA 2023 para Santa fe y la Vega Oeste

ABRIL

ACTIVIDAD

13

SESIÓN PRESENCIAL en Huertos de Prácticas de Santa Fe

SESIÓN PRÁCTICA DE HUERTOS

Actualizaciones de planificación sobre el terreno, seguimiento del estado del suelo, trabajo de escarda, control y seguimiento de compostera vegetal, reciclaje en huerto, control y seguimiento de plagas y enfermedades, elaboración de caldos de cultivo, control y seguimiento del semillero colectivo con el fin de estudiar tasas de germinabilidad de variedades locales para su recuperación y trasplante.

14 ABRIL, VIERNES

PROGRAMA 2023 para Santa fe y la Vega Oeste

ABRIL

ACTIVIDAD

14

SESIÓN PRESENCIAL en Huertos Lanzadera

NUESTR@S AGRICULTOR@S Y NUESTROS PROYECTOS

Huertos Lanzadera: "Jesuitinas" y "Cáritas" de Granada.

Trabajo y aprendizaje a través de las prácticas con nuestros agricultores de Somos Vega. Somos Tierra.

20 ABRIL, JUEVES - 17,00 h

27 ABRIL, JUEVES - 17,00 h

PROGRAMA 2023 para Santa fe y la Vega Oeste

ABRIL

ACTIVIDAD

15

SESIÓN PRESENCIAL en Huertos de Prácticas de Santa Fe

SESIÓN PRÁCTICA DE HUERTOS

Actualizaciones de planificación sobre el terreno, seguimiento del estado del suelo, trabajo de escarda, control y seguimiento de compostera vegetal, reciclaje en huerto, control y seguimiento de plagas y enfermedades, elaboración de caldos de cultivo, control y seguimiento del semillero colectivo con el fin de estudiar tasas de germinabilidad de variedades locales para su recuperación y trasplante.

MAYO

04 MAYO, JUEVES - 17,00 h

11 MAYO, JUEVES - 17,00 h

PROGRAMA 2023 para Santa fe y la Vega Oeste

MAYO

ACTIVIDAD

16

SESIÓN PRESENCIAL en Huertos de Prácticas de Santa Fe

SESIÓN PRÁCTICA DE HUERTOS

Actualizaciones de planificación sobre el terreno, seguimiento del estado del suelo, trabajo de escarda, control y seguimiento de compostera vegetal, reciclaje en huerto, control y seguimiento de plagas y enfermedades, elaboración de caldos de cultivo, control y seguimiento del semillero colectivo con el fin de estudiar tasas de germinabilidad de variedades locales para su recuperación y trasplante.

12 MAYO, VIERNES

PROGRAMA 2023 para Santa fe y la Vega Oeste

MAYO

ACTIVIDAD

17

SESIÓN PRESENCIAL en Huertos Lanzadera

NUESTR@S AGRICULTOR@S Y NUESTROS PROYECTOS

Huertos Lanzadera: "Jesuitinas" y "Cáritas" de Granada.

Trabajo y aprendizaje a través de las prácticas con nuestros agricultores de Somos Vega. Somos Tierra.

13 MAYO, SÁBADO

PROGRAMA 2023 para Santa fe y la Vega Oeste

MAYO

ACTIVIDAD

18

SESIÓN PRESENCIAL

SESIÓN PRÁCTICA SOBRE PAISAJE Y JARDINERÍA en el Municipio de Santa Fe

Análisis, estudio, programación, desarrollo de propuesta y actuación sobre espacios ajardinados y medianas para su adaptación hacia la mitigación del cambio climático y la mejora paisajística de los espacios urbanos y su biodiversidad.

18 MAYO, JUEVES - 17,00 h

25 MAYO, JUEVES - 17,00 h

PROGRAMA 2023 para Santa fe y la Vega Oeste

MAYO

ACTIVIDAD

19

SESIÓN PRESENCIAL en Huertos de Prácticas de Santa Fe

SESIÓN PRÁCTICA DE HUERTOS

Actualizaciones de planificación sobre el terreno, seguimiento del estado del suelo, trabajo de escarda, control y seguimiento de compostera vegetal, reciclaje en huerto, control y seguimiento de plagas y enfermedades, elaboración de caldos de cultivo, control y seguimiento del semillero colectivo con el fin de estudiar tasas de germinabilidad de variedades locales para su recuperación y trasplante.

JUNIO

01 JUNIO, JUEVES - 18,00 h

PROGRAMA 2023 para Santa fe y la Vega Oeste

JUNIO

ACTIVIDAD

20

SESIÓN PRESENCIAL en Huertos de Prácticas de Santa Fe

SESIÓN PRÁCTICA DE HUERTOS

Actualizaciones de planificación sobre el terreno, seguimiento del estado del suelo, trabajo de escarda, control y seguimiento de compostera vegetal, reciclaje en huerto, control y seguimiento de plagas y enfermedades, elaboración de caldos de cultivo, control y seguimiento del semillero colectivo con el fin de estudiar tasas de germinabilidad de variedades locales para su recuperación y trasplante.

09 JUNIO, VIERNES

PROGRAMA 2023 para Santa fe y la Vega Oeste

JUNIO

ACTIVIDAD

21

SESIÓN PRESENCIAL en Huertos Lanzadera

NUESTROS AGRICULTOR@S Y NUESTROS PROYECTOS

Huertos Lanzadera: "Jesuitinas" y "Cáritas" de Granada.

Trabajo y aprendizaje a través de las prácticas con nuestros agricultores de Somos Vega. Somos Tierra.

10 JUNIO, SÁBADO - 18,00 h

PROGRAMA 2023 para Santa fe y la Vega Oeste

MAYO

ACTIVIDAD

22

SESIÓN PRESENCIAL

SESIÓN PRÁCTICA SOBRE PAISAJE Y JARDINERÍA en el Municipio de Santa Fe

Análisis, estudio, programación, desarrollo de propuesta y actuación sobre espacios ajardinados y medianas para su adaptación hacia la mitigación del cambio climático y la mejora paisajística de los espacios urbanos y su biodiversidad.

15 JUNIO, JUEVES - 18,00 h
22 JUNIO, JUEVES - 18,00 h
29 JUNIO, JUEVES - 18,00 h

PROGRAMA 2023 para Santa fe y la Vega Oeste

JUNIO

ACTIVIDAD

23

SESIÓN PRESENCIAL en Huertos de Prácticas de Santa Fe

SESIÓN PRÁCTICA DE HUERTOS

Actualizaciones de planificación sobre el terreno, seguimiento del estado del suelo, trabajo de escarda, control y seguimiento de compostera vegetal, reciclaje en huerto, control y seguimiento de plagas y enfermedades, elaboración de caldos de cultivo, control y seguimiento del semillero colectivo con el fin de estudiar tasas de germinabilidad de variedades locales para su recuperación y trasplante.

JULIO

06 JULIO, JUEVES - 19,00 h

PROGRAMA 2023 para Santa fe y la Vega Oeste

JULIO

ACTIVIDAD

24

SESIÓN PRESENCIAL en Huertos de Prácticas de Santa Fe

SESIÓN PRÁCTICA DE HUERTOS

Actualizaciones de planificación sobre el terreno, seguimiento del estado del suelo, trabajo de escarda, control y seguimiento de compostera vegetal, reciclaje en huerto, control y seguimiento de plagas y enfermedades, elaboración de caldos de cultivo, control y seguimiento del semillero colectivo con el fin de estudiar tasas de germinabilidad de variedades locales para su recuperación y trasplante.

07 JULIO, VIERNES

PROGRAMA 2023 para Santa fe y la Vega Oeste

JULIO

ACTIVIDAD

25

SESIÓN PRESENCIAL en Huertos Lanzadera

NUESTR@S AGRICULTOR@S Y NUESTROS PROYECTOS

Huertos Lanzadera: "Jesuitinas" y "Cáritas" de Granada.

Trabajo y aprendizaje a través de las prácticas con nuestros agricultores de Somos Vega. Somos Tierra.

13 JULIO, JUEVES - 19,00 h
20 JULIO, JUEVES - 19,00 h
27 JULIO, JUEVES - 19,00 h

PROGRAMA 2023 para Santa fe y la Vega Oeste

JULIO

ACTIVIDAD

26

SESIÓN PRESENCIAL en Huertos de Prácticas de Santa Fe

SESIÓN PRÁCTICA DE HUERTOS

Actualizaciones de planificación sobre el terreno, seguimiento del estado del suelo, trabajo de escarda, control y seguimiento de compostera vegetal, reciclaje en huerto, control y seguimiento de plagas y enfermedades, elaboración de caldos de cultivo, control y seguimiento del semillero colectivo con el fin de estudiar tasas de germinabilidad de variedades locales para su recuperación y trasplante.



AGOSTO

03 AGOSTO, JUEVES - 19,00 h
10 AGOSTO, JUEVES - 19,00 h

PROGRAMA 2023 para Santa fe y la Vega Oeste

AGOSTO

ACTIVIDAD

27

SESIÓN PRESENCIAL en Huertos de Prácticas de Santa Fe

SESIÓN PRÁCTICA DE HUERTOS. PREPARACION SEMILLEROS TEMPORADA

Actualizaciones de planificación sobre el terreno, seguimiento del estado del suelo, trabajo de escarda, control y seguimiento de compostera vegetal, reciclaje en huerto, control y seguimiento de plagas y enfermedades, elaboración de caldos de cultivo, control y seguimiento del semillero colectivo con el fin de estudiar tasas de germinabilidad de variedades locales para su recuperación y trasplante.

11 AGOSTO, VIERNES

PROGRAMA 2023 para Santa fe y la Vega Oeste

AGOSTO

ACTIVIDAD

28

SESIÓN PRESENCIAL en Huertos Lanzadera

NUESTROS AGRICULTOR@S Y NUESTROS PROYECTOS

Huertos Lanzadera: "Jesuitinas" y "Cáritas" de Granada.

Trabajo y aprendizaje a través de las prácticas con nuestros agricultores de Somos Vega. Somos Tierra.

17 AGOSTO, JUEVES - 19,00 h
24 AGOSTO, JUEVES - 19,00 h
31 AGOSTO, JUEVES - 19,00 h

PROGRAMA 2023 para Santa fe y la Vega Oeste

AGOSTO

ACTIVIDAD

29

SESIÓN PRESENCIAL en Huertos de Prácticas de Santa Fe

SESIÓN PRÁCTICA DE HUERTOS

Actualizaciones de planificación sobre el terreno, seguimiento del estado del suelo, trabajo de escarda, control y seguimiento de compostera vegetal, reciclaje en huerto, control y seguimiento de plagas y enfermedades, elaboración de caldos de cultivo, control y seguimiento del semillero colectivo con el fin de estudiar tasas de germinabilidad de variedades locales para su recuperación y trasplante.

SEPTIEMBRE

07 SEPTIEMBRE, JUEVES - 19,00 h

PROGRAMA 2023 para Santa fe y la Vega Oeste

SEPTIEMBRE

ACTIVIDAD

30

SESIÓN PRESENCIAL en Huertos de Prácticas de Santa Fe

SESIÓN PRÁCTICA DE HUERTOS

Actualizaciones de planificación sobre el terreno, seguimiento del estado del suelo, trabajo de escarda, control y seguimiento de compostera vegetal, reciclaje en huerto, control y seguimiento de plagas y enfermedades, elaboración de caldos de cultivo, control y seguimiento del semillero colectivo con el fin de estudiar tasas de germinabilidad de variedades locales para su recuperación y trasplante.

08 SEPTIEMBRE, VIERNES

PROGRAMA 2023 para Santa fe y la Vega Oeste

SEPTIEMBRE

ACTIVIDAD

31

SESIÓN PRESENCIAL en Huertos Lanzadera

NUESTROS AGRICULTOR@S Y NUESTROS PROYECTOS

Huertos Lanzadera: "Jesuitinas" y "Cáritas" de Granada.

Trabajo y aprendizaje a través de las prácticas con nuestros agricultores de Somos Vega. Somos Tierra.

14 SEPTIEMBRE, JUEVES - 18,00 h

PROGRAMA 2023 para Santa fe y la Vega Oeste

SEPTIEMBRE

ACTIVIDAD

32

SESIÓN PRESENCIAL en Instalaciones Municipales de Santa Fe

LA CUSTODIA DEL TERRITORIO COMO HERRAMIENTA PARA EL DESARROLLO DE INICIATIVAS DE CUSTODIA AGRARIA

Que es la Custodia del Territorio. Principios básicos. Que es la Custodia Agraria. Comercialización Agroecológica. Carácter social de la agroecología. Emprendimiento Agroecológico. Taller y experiencia.

21 SEPTIEMBRE, JUEVES - 18,00 h

PROGRAMA 2023 para Santa fe y la Vega Oeste

SEPTIEMBRE

ACTIVIDAD

33

SESIÓN PRESENCIAL en Huertos de Prácticas de Santa Fe

SESIÓN PRÁCTICA DE HUERTOS. TRASPLANTE SEMILLEROS

Actualizaciones de planificación sobre el terreno, seguimiento del estado del suelo, trabajo de escarda, control y seguimiento de compostera vegetal, reciclaje en huerto, control y seguimiento de plagas y enfermedades, elaboración de caldos de cultivo, control y seguimiento del semillero colectivo con el fin de estudiar tasas de germinabilidad de variedades locales para su recuperación y trasplante.

28 SEPTIEMBRE, JUEVES - 18,00 h

PROGRAMA 2023 para Santa fe y la Vega Oeste

SEPTIEMBRE

ACTIVIDAD

34

SESIÓN PRESENCIAL en Instalaciones Municipales de Santa Fe

BANCOS DE TIERRAS PARA LA DINAMIZACIÓN DEL LA AGROECOLOGÍA A TRAVÉS DE LA CUSTODIA AGRARIA

Que es un Banco de Tierras y para que sirve. Como lo construimos a través de la Custodia Agraria. Comercialización Agroecológica. Carácter social de la agroecología. Emprendimiento Agroecológico. Taller y experiencia.

OCTUBRE

05 OCTUBRE, JUEVES - 18,00 h

PROGRAMA 2023 para Santa fe y la Vega Oeste

OCTUBRE

ACTIVIDAD

35

SESIÓN PRESENCIAL en Huertos de Prácticas de Santa Fe

SESIÓN PRÁCTICA DE HUERTOS

Actualizaciones de planificación sobre el terreno, seguimiento del estado del suelo, trabajo de escarda, control y seguimiento de compostera vegetal, reciclaje en huerto, control y seguimiento de plagas y enfermedades, elaboración de caldos de cultivo, control y seguimiento del semillero colectivo con el fin de estudiar tasas de germinabilidad de variedades locales para su recuperación y trasplante.

13 OCTUBRE, VIERNES

PROGRAMA 2023 para Santa fe y la Vega Oeste

OCTUBRE

ACTIVIDAD

36

SESIÓN PRESENCIAL en Huertos Lanzadera

NUESTROS AGRICULTOR@S Y NUESTROS PROYECTOS

Huertos Lanzadera: "Jesuitinas" y "Cáritas" de Granada. Trabajo y aprendizaje a través de las prácticas con nuestros agricultores de Somos Vega. Somos Tierra.

19 OCTUBRE, JUEVES - 18,00 h

PROGRAMA 2023 para Santa fe y la Vega Oeste

OCTUBRE

ACTIVIDAD

37

SESIÓN PRESENCIAL en Huertos de Prácticas de Santa Fe

SESIÓN PRÁCTICA DE HUERTOS. SIEMBRA DIRECTA

Actualizaciones de planificación sobre el terreno, seguimiento del estado del suelo, trabajo de escarda, control y seguimiento de compostera vegetal, reciclaje en huerto, control y seguimiento de plagas y enfermedades, elaboración de caldos de cultivo, control y seguimiento del semillero colectivo con el fin de estudiar tasas de germinabilidad de variedades locales para su recuperación y trasplante.

21 OCTUBRE, SÁBADO

PROGRAMA 2023 para Santa fe y la Vega Oeste

OCTUBRE

ACTIVIDAD

38

SESIÓN PRESENCIAL

SESIÓN PRÁCTICA SOBRE PAISAJE Y JARDINERÍA en el Municipio de Santa Fe

Análisis, estudio, programación, desarrollo de propuesta y actuación sobre espacios ajardinados y medianas para su adaptación hacia la mitigación del cambio climático y la mejora paisaje de los espacios urbanos y su biodiversidad.

26 OCTUBRE, JUEVES - 18,00 h

PROGRAMA 2023 para Santa fe y la Vega Oeste

OCTUBRE

ACTIVIDAD

39

SESIÓN PRESENCIAL en Huertos de Prácticas de Santa Fe

SESIÓN PRÁCTICA DE HUERTOS. SIEMBRA DIRECTA

Actualizaciones de planificación sobre el terreno, seguimiento del estado del suelo, trabajo de escarda, control y seguimiento de compostera vegetal, reciclaje en huerto, control y seguimiento de plagas y enfermedades, elaboración de caldos de cultivo, control y seguimiento del semillero colectivo con el fin de estudiar tasas de germinabilidad de variedades locales para su recuperación y trasplante.

NOVIEMBRE

02 NOVIEMBRE, JUEVES - 17,00 h

09 NOVIEMBRE, JUEVES - 17,00 h

PROGRAMA 2023 para Santa fe y la Vega Oeste

NOVIEMBRE

ACTIVIDAD

40

SESIÓN PRESENCIAL en Huertos de Prácticas de Santa Fe

SESIÓN PRÁCTICA DE HUERTOS. SIEMBRA DIRECTA

Actualizaciones de planificación sobre el terreno, seguimiento del estado del suelo, trabajo de escarda, control y seguimiento de compostera vegetal, reciclaje en huerto, control y seguimiento de plagas y enfermedades, elaboración de caldos de cultivo, control y seguimiento del semillero colectivo con el fin de estudiar tasas de germinabilidad de variedades locales para su recuperación y trasplante.

10 NOVIEMBRE, VIERNES

PROGRAMA 2023 para Santa fe y la Vega Oeste

NOVIEMBRE

ACTIVIDAD

41

SESIÓN PRESENCIAL en Huertos Lanzadera

NUESTROS AGRICULTOR@S Y NUESTROS PROYECTOS

Huertos Lanzadera: "Jesuitinas" y "Cáritas" de Granada.

Trabajo y aprendizaje a través de las prácticas con nuestros agricultores de Somos Vega. Somos Tierra.

11 NOVIEMBRE, SÁBADO - 17,00 h

PROGRAMA 2023 para Santa fe y la Vega Oeste

NOVIEMBRE

ACTIVIDAD

42

SESIÓN PRESENCIAL en Huertos de Prácticas de Santa Fe

SESIÓN PRÁCTICAS SOBRE PAISAJE Y JARDINERÍA en el Municipio de Santa Fe

Análisis, estudio, programación, desarrollo de propuesta y actuación sobre espacios ajardinados y medianas para su adaptación hacia la mitigación del cambio climático y la mejora paisajística de los espacios urbanos y su biodiversidad.

16 NOVIEMBRE, JUEVES - 17,00 h

23 NOVIEMBRE, JUEVES - 17,00 h

30 NOVIEMBRE, JUEVES - 17,00 h

PROGRAMA 2023 para Santa fe y la Vega Oeste

NOVIEMBRE

ACTIVIDAD

43

SESIÓN PRESENCIAL en Huertos de Prácticas de Santa Fe

SESIÓN PRÁCTICA DE HUERTOS

Actualizaciones de planificación sobre el terreno, seguimiento del estado del suelo, trabajo de escarda, control y seguimiento de compostera vegetal, reciclaje en huerto, control y seguimiento de plagas y enfermedades, elaboración de caldos de cultivo, control y seguimiento del semillero colectivo con el fin de estudiar tasas de germinabilidad de variedades locales para su recuperación y trasplante.

DICIEMBRE

07 DICIEMBRE, JUEVES - 17,00 h

14 DICIEMBRE, JUEVES - 17,00 h

PROGRAMA 2023 para Santa fe y la Vega Oeste

DICIEMBRE

ACTIVIDAD

44

SESIÓN PRESENCIAL en Huertos de Prácticas de Santa Fe

SESIÓN PRÁCTICA DE HUERTOS

Actualizaciones de planificación sobre el terreno, seguimiento del estado del suelo, trabajo de escarda, control y seguimiento de compostera vegetal, reciclaje en huerto, control y seguimiento de plagas y enfermedades, elaboración de caldos de cultivo, control y seguimiento del semillero colectivo con el fin de estudiar tasas de germinabilidad de variedades locales para su recuperación y trasplante.

15 DICIEMBRE, VIERNES

PROGRAMA 2023 para Santa fe y la Vega Oeste

NOVIEMBRE

ACTIVIDAD

45

SESIÓN PRESENCIAL en Huertos Lanzadera

NUESTROS AGRICULTORES Y NUESTROS PROYECTOS

Huertos Lanzadera: "Jesuitinas" y "Cáritas" de Granada.

Trabajo y aprendizaje a través de las prácticas con nuestros agricultores de Somos Vega. Somos Tierra.

21 DICIEMBRE, JUEVES - 17,00 h

PROGRAMA 2023 para Santa fe y la Vega Oeste

DICIEMBRE

ACTIVIDAD

46

SESIÓN PRESENCIAL en Huertos de Prácticas de Santa Fe

SESIÓN PRÁCTICA DE HUERTOS

Actualizaciones de planificación sobre el terreno, seguimiento del estado del suelo, trabajo de escarda, control y seguimiento de compostera vegetal, reciclaje en huerto, control y seguimiento de plagas y enfermedades, elaboración de caldos de cultivo, control y seguimiento del semillero colectivo con el fin de estudiar tasas de germinabilidad de variedades locales para su recuperación y trasplante.

Inscripciones en somosvega.somostierra@gmail.com, enviando formulario.

Santa Fe y la Vega Oeste



MÁS INFORMACIÓN EN:
somosvega.somostierra@gmail.com
f [somos vega. somos tierra](#)
t [@SomosVega](#)
www.somosvegasomostierra.org



Ayuntamiento
de Santa Fe